März 2022

5. AMMERBUCHER KINDERZEITUNG

Ammerbuch. Die sechste Ausgabe der Ammerbucher Kinderzeitung befasst sich mit dem Thema "Frieden". Dafür haben wir verschieden Schülerinnen und Schüler der Gemeinschaftsschule Ammerbuch gefragt, was Frieden für sie bedeutet. Zusammen haben wir Plakate gestaltet und Mandalas gemacht.

Viel Spaß beim Lesen!

Rätsel

1. Meine Eltern und ich sind eine..
2. Wenn ich mit jemanden einen Konflikt habe, kann man auch von ... sprechen
3. Wenn ich in der Schule etwas nicht verstehe, dann brauche ich ...
4. Wenn mir etwas leid tut, dann sage ich ...
5. In der Schule sehe ich meine ...
6. Weißer oder grauer Vogel, oft in Städten zu sehen
7. Das Gegenteil von „alleine"

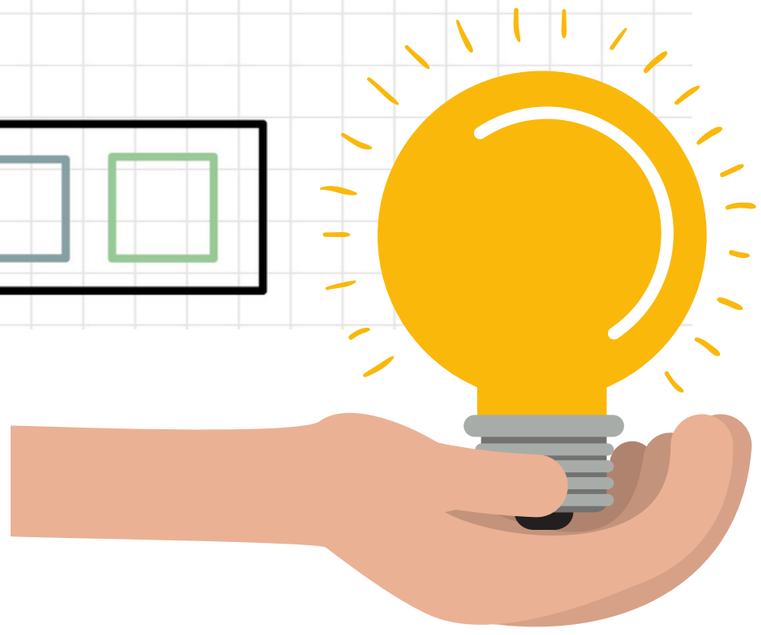

Gedicht

Josef Reding
Friede

"Bloß keinen Zank
und keinen Streit!"
Das heißt auf englisch
ganz einfach
PEACE
und auf französisch
PAIX
und auf russisch
MIR
und auf hebräisch
SHALOM
und auf deutsch
FRIEDE
oder:
"Du, komm,
lass uns
zusammen spielen,
zusammen sprechen,
zusammen singen,
zusammen essen,
zusammen trinken
und zusammen
leben,
damit wir
leben.

Aurelia, Shükran und Maria, 5b

Plakate

Moritz, Marc, Abdullah und Brahim, 5b

Ariya, Dennis und Jeremi, 5b

Plakate

Aurelia, Alicia, Gaudre, Sükran, Claudia, Maria und Ashwirya, 5b

Frieden heißt für mich...

Was bedeutet Frieden für Schülerinnen und Schüler aus der Gemeinschaftsschule Ammerbuch

...dass es schön und gut in der Welt ist und es keinen Krieg gibt.

...das sich die Leute respektieren

...das Gegenteil von Krieg

...wenn alle Menschen sich lieb haben

...dass niemand sterben und leiden muss. Dass alle zusammen leben ohne Schaden davon zu tragen.

....dass jeder Frei sein kann

Frieden heißt für mich...

Frieden heißt für mich ... Fur mich heißt Frieden das alle hier auf dieser Welt ansicherheit sind

Frieden heißt für mich ... Das sich nimand bekämpft, das alle im Ruhe Leben. Das keine Krieg gibt das alle zusammen Leben. ☮ Kein KriEG!! Abdullah

Frieden heißt für mich ... Freunde Familie und sehr viel Liebe. ♥

Frieden heißt für mich ... dass jeder mit jeden im Frieden leben kann. dass jeder die gleichen vorraussetzungen bekommt und keiner hass gegen jmd. hegt. Frieden ist Glück und Macht zu gleich.

Frieden heißt für mich...

...Freunde, Leben, Zufriedenheit, Wohlstand, Freiheit, Verständnis, Bildung, Gerechtigkeit, Ruhe, Liebe und Ordnung

...Gleichberechtigung für alle

...dass niemand sterben muss

...Akzeptanz, egal wer man ist, Gleichheit, niemand bestimmt dein Leben und schränkt dich ein, nur weil du wo anders herkommst. Anderen helfen und das Leben der anderen nicht stören. Auch kein Krieg.

...frei zu leben ohne Angst zu haben

...dass sich Länder nicht bekriegen

Geschichte zum Frieden

Es waren einmal zwei Brüder, die mochten sich gar nicht und haben sich jeden Tag verprügelt. Jeder hatte immer ein blaues Auge und dann kam ein mal die Mutter der Brüder und sagte:“ Wisst ihr eigentlich, was Frieden heißt?“. Die Brüder sagten „Nein“. Die Mutter sagt „Frieden heißt kein Streit, kein Bekämpfen und so weiter.“ Die Brüder fragten „Warum hast du das erzählt?“ „Weil es reicht mir mit euch. Ihr mögt euch gar nicht und das soll sich ändern. Ich gucke mit euch jetzt einen Kriegsfilm an“. Nach dem Film sagten die Brüder „Okay, wir wollen uns nicht mehr streiten“

Dennis, 5b

Friedensmandalas

Philipp, 5b

Manuel, 5b

Friedensmandalas

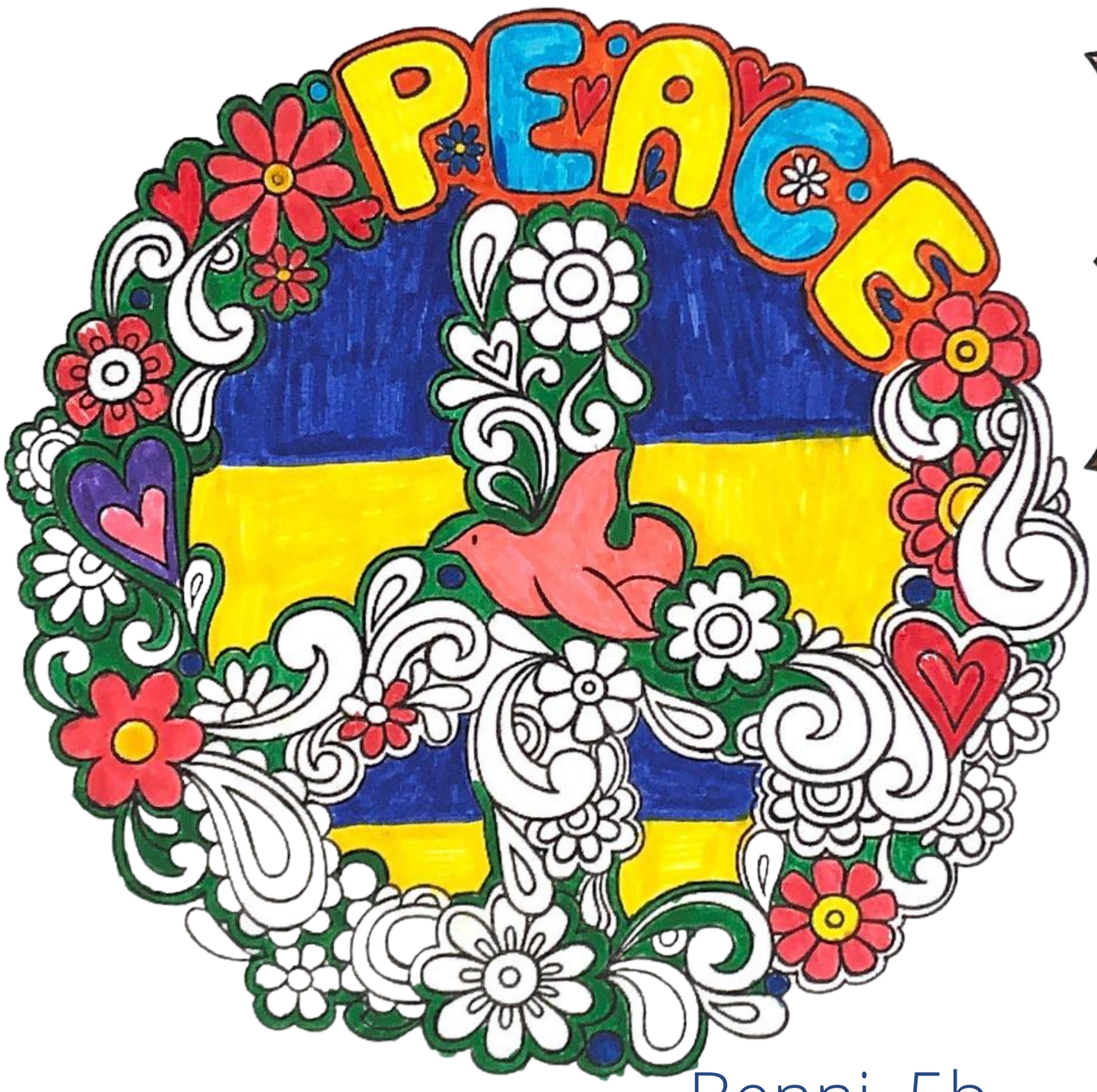

Benni, 5b

Joshua, 5b

Dennis, 5b

Mitgemacht haben...

..die Kinder
und Jugendlichen
der Gemeinschaftsschule
Ammerbuch

..die Klasse 5b der
Gemeinschaftsschule
Ammerbuch

pädagogische Begleitung und Design:
Schulsozialarbeit an der GMS mit Regina
Diem und Leah Hornstein
(Praktikantinnen kit jugendhilfe)

kit jugendhilfe
www.kit-jugendhilfe.de

Kontakt: kit jugendhilfe
Gemeinwesenorientierte Jugendhilfe
kostenfreie Angebote für Kinder&Jugendliche
Katharina Brosda
Kirchstraße 5, 72119 Ammerbuch-Entringen
www.kit-jugendhilfe.de

gefördert und unterstützt durch:

auridis Gemeinde Ammerbuch